

# Persoonlijke verzorging

Persoonlijke verzorging kan onder de Zorgverzekeringswet (Zvw), de Jeugdwet of de Wmo 2015 vallen. Wie is wanneer aan zet?

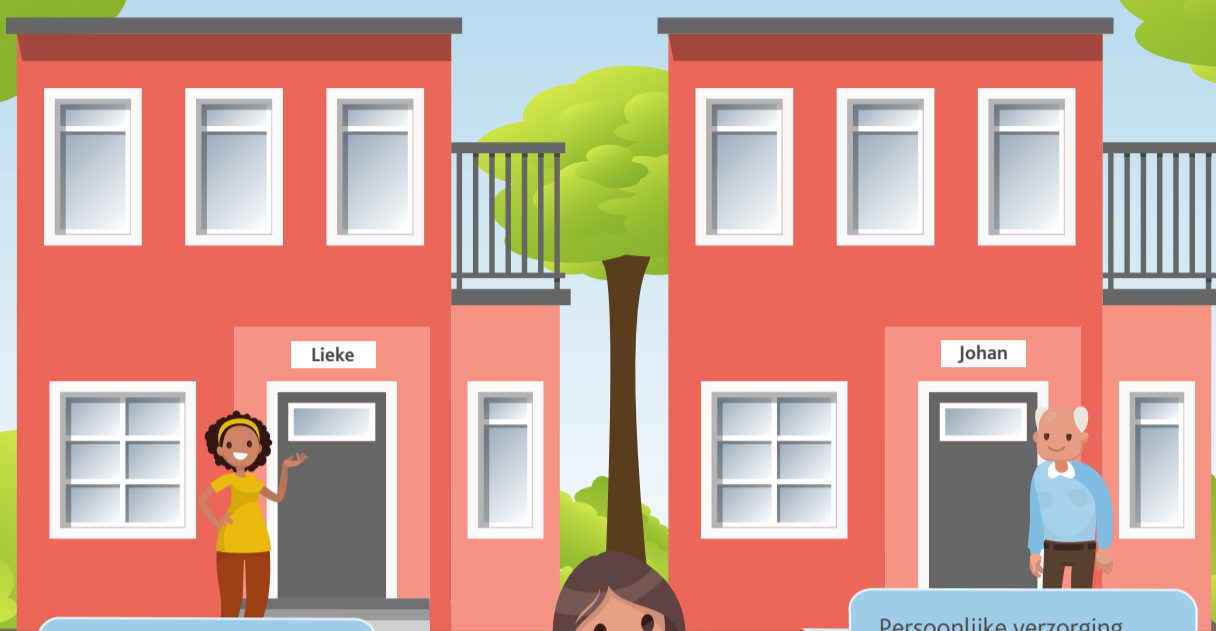

De zorgverzekeringswet vergoedt verpleging en verzorging. Dit is de zorg zoals verpleegkundigen die bieden.

Persoonlijke verzorging kan in de overige gevallen onder de Jeugdwet of Wmo 2015 vallen.

## Zorgverzekeringswet

Het gaat om zorg die verband houdt met de behoefte aan de geneeskundige zorg, of een hoog risico daarop (artikel 2.10 Besluit zorgverzekering).



### Voorbeeld

## Wmo 2015 of Jeugdwet

Ondersteuning bestaat uit hulp bij de algemene dagelijkse levensverrichtingen (ADL). Het gaat vaak niet om het daadwerkelijk overnemen van deze taken, maar om de begeleiding hierbij.



Tot 18 jaar  
Persoonlijke verzorging kan onder de Jeugdwet vallen.



Vanaf 18 jaar  
De Wmo 2015 is aan zet.

Wel behoefte aan geneeskundige zorg of een hoog risico daarop:



Zorgverzekeringswet

### Lieke (24)

Slikt dagelijks medicatie. Het innemen van medicijnen is een ADL handeling. Zij kan de medicatie zelf niet goed doseren door haar beperking. Ze heeft hierbij hulp nodig. De dosering moet precies zijn. Een iets te hoge of lage dosering kan gevaar opleveren voor Lieke. In dit geval is er (mogelijk) een behoefte aan geneeskundige zorg of een hoog risico daarop.

Geen behoefte aan geneeskundige zorg of een hoog risico daarop:



Wmo 2015

### Johan (75)

Slikt dagelijks medicatie voor zijn hooikoorts. Zonder aansturing vergeet Johan zijn medicatie in te nemen. Het niet (goed) innemen van deze medicatie heeft verder geen grote gevolgen. Er is dus geen behoefte aan geneeskundige zorg of een hoog risico daarop. De aansturing valt dus onder de Wmo 2015.

## Beoordeling



Bestaat er twijfel of de persoonlijke verzorging onder de Zvw of Jeugdwet/Wmo valt? Dan oordeelt de kind- of wijkverpleegkundige.



Vergoedt de Zvw de persoonlijke verzorging niet? Dan onderzoekt de gemeente of er Jeugdhulp of Wmo-ondersteuning nodig is.

